

PUREDEAL
START GUIDE

* H A N D B O O K

∨
∨

∨
∨

START GUIDE ∨
START GUIDE ∨



PUREDEAL

HANDBOOK

* CONTENTS

1 : ログイン	… 04
2 : PureDealの取引画面	… 06
3 : 取引口座の有効化	… 08
4 : 入金	… 10
5 : 証拠金の振替	… 12
6 : 発注の仕方 (FX/CFD 口座の切替方法)	… 14
7 : 清算の仕方	… 17
8 : チャートの基本操作	… 19
9 : PureDealの便利ツール	… 22

ようこそ、安全で快適な取引システム PureDeal へ

IGマーケット証券の取引システムPureDealは、世界中で広く利用されている最先端の取引システムです。収益アップに欠かせない高機能ツールを多数搭載、安全で快適なお取引環境を実現しています。

本書「取引システムPureDealスタートガイド」は、PureDealの基本的な操作方法をご紹介します。

世界約45万人の投資家から絶大の支持を得ているPureDealの魅力を、あなたもぜひご体感ください。

1 ログイン： 取引システム PureDeal にログインしましょう

01 STEP

IG マーケッツ証券ホームページ (<http://www.igmarkets.co.jp/>) 右上にある「ユーザー名」「パスワード」のボックスに、それぞれお客様の「ユーザー名」「パスワード」を入力します。

※ユーザー名、パスワードはお申込時に口座開設フォームにご入力いただいたものとなります。



02 STEP

それぞれを入力したら、緑色の「ログイン(SSL)」ボタンをクリックしてください。



03 STEP

取引システム PureDealの取引画面が起動します。
(画面の見方は P.06をご覧ください)。

The screenshot displays the IC Markets PureDeal trading platform. The main window is titled 'オーダーリスト' (Order List) and shows a table of open orders. The table columns include: 注文ID (Order ID), 注文タイプ (Order Type), 数量 (Quantity), 約定レート (Execution Rate), 約定金額 (Execution Amount), 決済レート (Settlement Rate), 決済金額 (Settlement Amount), 未決済金額 (Unsettled Amount), 未決済通貨 (Unsettled Currency), and 未決済残高 (Unsettled Balance).

注文ID	注文タイプ	数量	約定レート	約定金額	決済レート	決済金額	未決済金額	未決済通貨	未決済残高
1	ALD/JPY	1000	83.174	83174	83.174	83174	0	JPY	83174
2	EUR/JPY	1000	111.294	111294	111.294	111294	0	JPY	111294
3	GBP/JPY	1000	132.214	132214	132.214	132214	0	JPY	132214
4	USD/JPY	1000	84.304	84304	84.304	84304	0	JPY	84304
5	USD/JPY	1000	84.304	84304	84.304	84304	0	JPY	84304

Below the main table, there are sections for '約定済注文' (Filled Orders), '未決済注文' (Unsettled Orders), and '未決済通貨' (Unsettled Currencies). The '未決済通貨' section shows a balance of 84304 JPY. The interface also includes a sidebar with market data and a top navigation bar with various menu options.

2 PureDealの取引画面： 各画面の名称と機能を覚えましょう

この画面は画面上部にある全てのボタン(「取引チケット」を除く)、USD/JPYの□および「口座状況」をクリックし、解説しやすいように画像編集をしています。
初期画面はP.05.STEP③の画面になります。

The screenshot shows the PureDeal trading platform interface with various panels and data tables. Numbered callouts (1-25) point to specific features:

- 1: IC MARKETS logo
- 2: Navigation tabs (Home, Markets, Orders, etc.)
- 3: Account information (USD/JPY)
- 4: Market selection dropdown (USD/JPY)
- 5: Order type selection (Market, Limit, etc.)
- 6: Order size input
- 7: Order price input
- 8: Order execution button
- 9: Order status button
- 10: Market data table (USD/JPY)
- 11: Bid/Ask spread
- 12: Bid price
- 13: Ask price
- 14: Order book (Order Book)
- 15: Order entry form
- 16: Order entry form (continued)
- 17: Order entry form (continued)
- 18: Market data table (continued)
- 19: Order book (continued)
- 20: Order entry form (continued)
- 21: Order entry form (continued)
- 22: News section
- 23: News article content
- 24: Order history table
- 25: Japanese Yen (JPY) price chart

1 My Account :

お客様の取引履歴および口座状況の閲覧やご利用にあたっての各種設定、入出金の手続きが行えます。詳しくはP.09をご覧ください。

3 証拠金有効残高 :

お客様からお預かりしている証拠金に、取引中の未実現損益額を加算した額です。

5 表示中:

取引画面に表示中の口座(FX口座、および各CFD口座)を示しています。

7 レイアウト :

レイアウトをカスタマイズした PureDeal 画面を保存することができます。

9 ログアウト :

PureDeal からログアウトします。

11 ブルダウンメニュー  :

「ウォッチリスト」のメニューです。予め設定された主要市場(ポピュラーマーケット/FX/CFD/バイナリー)や「最近のお取引」、「マイウォッチリスト」など画面を切り替えることができます。

13 表示設定 :

表示方法とフォントサイズを変更できます。

15 取引銘柄一覧 :

銘柄をツリー形式で検索できます。詳しくはP.14をご覧ください。

17 口座状況 :

未実現損益や証拠金残高など、お客様の口座状況が閲覧できます。

19 ポジション一覧 :

保有しているポジションの詳細が表示されます。詳しくはP.17ページをご覧ください。

21 アラート :

設定レートに到達したら、ポップアップやメールにてお知らせする機能です。

23 ニュース :

ライターニュースがご覧いただけます。

25 チャート :

 をクリックすると、該当銘柄のクイックチャートが立ち上がります。

2 未実現損益 :

現在保有しているポジションの損益額です。

4 維持証拠金 :

取引に必要な「証拠金」の、証拠金有効残高に対する使用率です。

6 口座切替 :

FX口座と、各CFD口座間の切替ボタンです。詳しくはP.14をご覧ください。

8 ヘルプ・サポート :

取引や操作方法のヘルプをご覧ください。

10 ウォッチリスト :

ご希望の銘柄をリスト化して保存する機能で、ここにリスト化しておくことで検索の手間を省くことができます。初期設定ではFX口座および各CFD口座における各主要銘柄の一覧が表示されます。

12 表示 :

表示項目を選択できます。

14 検索 :

ボックスに銘柄名または株式コードを入力すると、該当銘柄が「マーケット」画面に表示されます。詳しくはP.14をご覧ください。

16 ウォッチリスト :

初期設定もしくはカスタマイズされたウォッチリスト名を表示します。新規リストの追加、追加したリストの管理が可能です。

18 マーケット :

マーケットレート(現在値)が一覧で確認できます。「表示設定」で「ベア表示」を選択するとマーケットレートをベアで表示でき、また、「チケット」を立ち上げることなく発注できるワンクリック取引もご利用いただけます。

20 未決オーダー :

リブオーダーで発注したポジションが約定、もしくは有効期限が切れる、または取り消されるまでここに表示されます。

22 ツール :

PureDeal上でご利用可能な取引ツールのメニューです。詳しくはP.22をご覧ください。

24 取引状況一覧 :

注文や約定などの取引状況が確認いただけます。

3 取引口座の有効化： 口座を有効化して、取引ができる状態に整えましょう

01 STEP

弊社より送付いたしました「お客様専用振込み口座」をお手元にご用意ください。

02 STEP

PureDeal 画面左上の「My Account」を開き、左側のタブ「入金方法」をクリックします。すると、その下に「口座の有効化」のタブが表示されます。



03 STEP

「口座の有効化」をクリックすると「口座番号の入力」欄が表示されます。お手元の「お客様専用振込み口座」に記載されているベストレシーバー番号(10桁)を入力し、「送信」ボタンを押してください。

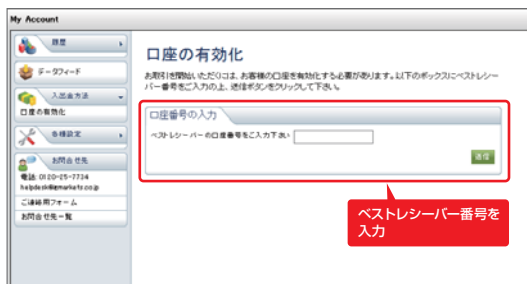

04 STEP

これで「口座の有効化」は完了です。左側タブの「入出金方法」メニューが図のように変わります。

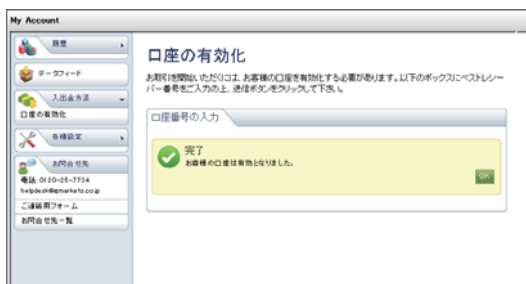

My Account を使いこなそう

お客様のお取引に関する設定やお手続き、状況確認などは全て PureDeal 画面上左の「My Account」から行うことができます。

【My Account でできる主な操作】

- 入出金のお手続き ⇒ P.10 をご覧ください。
- データフィードのお申込
(弊社 HP トップページ > 取扱商品 > 株式 CFD > データフィードをご覧ください)
- 証拠金振替のお手続き ⇒ P.12 をご覧ください。
- 取引履歴の確認 ⇒ P.18 をご覧ください。
- メールでのお問い合わせ
- 取引環境の設定、ユーザー名 / パスワードの変更

4 入金： 取引を行うための資金を入金します

入金方法には以下 2 種類がございます。

- 【24H コネクトでのお手続き】提携インターネットバンキングからのクイック入金サービス
- 【みずほポストレシーバーでのお手続き】ATM または金融機関窓口からお客様専用口座への入金

ここでは、即時入金可能な「24H コネクト」での入金方法をご紹介します。

01 STEP

PureDeal 画面左上の「My Account」を開き、左側のタブ「入出金方法」をクリックします。メニューリストから「24h コネクト入金」を選択すると、「24h コネクト・ご入金方法」の画面が表示されます。



02 STEP

「証拠金の入金」にて「口座名義」(*)をご確認の上、ご利用の「銀行名」を選択し「ご入金額 JPY」にご入金額を日本円にて入力してください。最後に「決済画面へ」をクリックしてください。

なお、ご入金額に指定はございませんので、お客様のお取引内容に応じてご入金ください。

証拠金の入金

口座名義 アイジー クロウ

銀行名

ご入金額 JPY

(半角、カンマ不要)

※金額は半角英数字、カンマ(,)なしでご入力ください。

[決済画面へ](#)

03 STEP

「24Hコネク」がご利用いただける銀行の入金専用ホームページが立ち上がります。
各銀行の手順に従って、お手続きください。

三菱東京UFJ銀行



ジャパンネット銀行

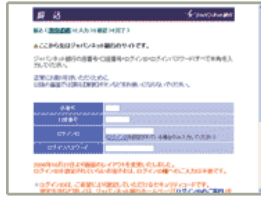

みずほ銀行



楽天銀行



三井住友銀行



住信SBIネット銀行



04 STEP

お手続きが完了すると下記のようなポップアップ画面が立ち上がり、取引システムPureDealの「FX口座」の口座残高にご入金額が即時反映されます。

詳細情報は「My Account」→「履歴」→「口座状況」にてご確認ください。

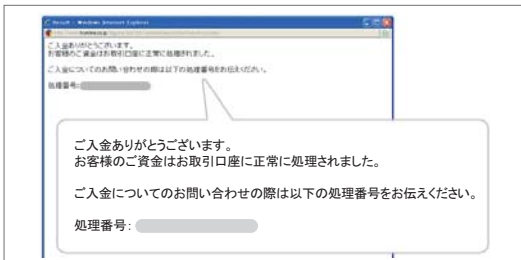

入金に関する詳細および注意事項は、弊社HPトップページ > ヘルプ&サポート > 入金 > 入金方法をご覧ください。

5 証拠金の振替： 取引を行うための資金を各口座に振り替えます

IGマーケット証券の取引口座はFX口座、債券先物口座、商品口座、株価指数口座、その他口座、個別株口座に分かれています(口座の切替方法についてはP.14をご覧ください)。

入金を行うと、いったん全ての入金額(証拠金)がFX口座に反映されます。よってFXは入金後すぐに取引が開始できますが、CFDを取引する際はまずFX口座から、取引したいCFDの口座へ証拠金の振替を行う必要がございます。

なお、FX口座と各CFD口座間は、証拠金残高と余剰金額(証拠金有効残高-維持証拠金額)のいずれか少ない金額の範囲内で自由に証拠金の振替を行うことができます。

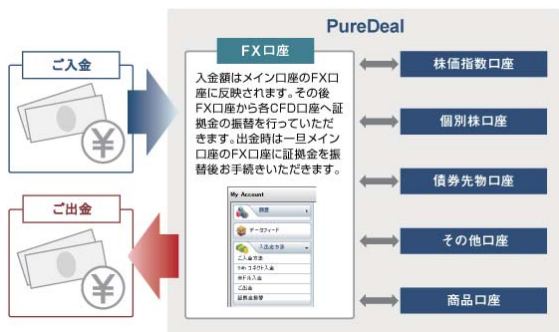

01 STEP

PureDeal画面左上の「My Account」を開き、左側のタブ「入金方法」をクリックします。メニューリストから「証拠金振替」を選択すると、「証拠金振替」の画面が表示されます。



02 STEP

「振替元口座」を選択します。FX口座から株価指数口座に振替をする場合は、「振替元口座」を「FX口座」に設定し、「振替先口座」のプルダウンから「株価指数口座」を設定します。

反対に、株価指数口座からFX口座に振替をする場合は、「振替元口座」を「株価指数口座」に設定します。CFD口座から振替を行う場合は「振替先口座」が自動的に「FX口座」に設定されます。

03 STEP

「振替金額 (JPY)」に金額を入力し、最後に「送信」を押してください。

口座振替時の注意事項

FX口座と各CFD口座はそれぞれ別々の証拠金計算となります。一つの口座に余剰金がある場合でも、その他の口座で証拠金不足が生じた場合は強制ロスカットとなりますので、資金配分に十分ご注意くださいようお願いいたします。

6

発注の仕方：

いよいよ取引開始です。銘柄を決めて、注文を出しましょう！

口座振替時の注意事項

IGマーケット証券の取引口座はFX口座、債券先物口座、商品口座、株価指数口座、その他口座、個別株口座に分かれています。

FX口座では、FX(通貨ペア)やドルインデックス先物指数、FXバイナリーおよびFXオプションが取引可能です。CFD口座ではそれぞれ口座名ごとの商品が取引可能です。

※FX、CFD、バイナリーオプション(BO)の各商品の詳細は、「[弊社HPトップページ>取扱商品](#)」をご覧ください。

ログイン時はFX口座に設定されていますので、CFDを取引する際は該当のCFD口座に切り替える必要があります。

口座の切替はPureDeal画面右上の「口座切替」にて、切替たい口座を選択してください。

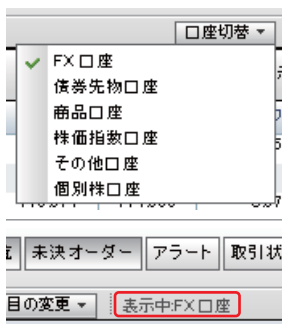

～例：ドル / 円 (USD/JPY) の買い注文を出してみましょう～

01

銘柄を検索します

まず、注文したい銘柄を検索します。銘柄の検索方法には2種類あります。

①「検索」ボックスに銘柄名を入力する

PureDeal画面左上「ファインダ」の「検索」ボックスに「USD/JPY」と入力し、「検索する」をクリックしてください。画面中央「マーケット」に「USD/JPY」が表示されます。

※「検索」ボックスには4文字以上を入力してください。3文字未満はエラー表示となります。



②「取引銘柄一覧」から選択する

[FX]→[通常外国為替]→[主要通貨]の順にクリックすると、画面中央「マーケット」に「USD/JPY」が表示されます。



02 「チケット」を立ち上げます

「マーケット」画面上で銘柄名をクリックすると、「チケット」が立ち上がります。☑から「取引チケット」を選択しても、同様に「チケット」が表示されます。

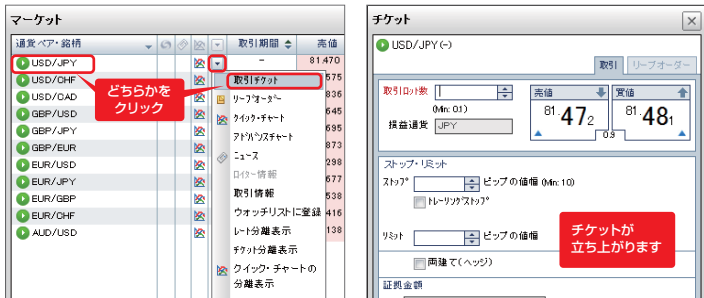

マーケット状況

- ▶ マーケットがオープンしています。お取引が可能です。
- ✖ マーケットがクローズしています。お取引いただけません。
- ▶ マーケットはクローズしていますが、リーブオーダー(新規指値注文)のみ承ります。
- ☎ 電話でのご注文のみ承ります。フリーダイヤル 0120-25-7734 までお電話ください

03 「チケット」に必要な事項を入力し、発注します

「チケット」に必要な事項を入力し、売り注文を出したい場合は「売値」を、買い注文を出したい場合は「買値」をクリックします(※)。

お客様はこの時、「USD/JPY の値段は今後上昇する」と予測し、USD/JPY の買いポジションを 1 ロット保有することになりました。

損失が確定したら自動的に清算されるようにストップ注文(「買値」から 30 ピップの値幅)を付加し、また、利益が確定しても自動的に清算されるようにリミット注文(「買値」から 25 ピップの値幅)を付加しました。

「証拠金額」を確認して、最後に「買値」をクリックすると「買いポジション」が発注されます。

※売り注文と買い注文について

- 売り注文(売り取引) : 「該当銘柄の値段が今後下降する」と予測した時に出す注文。「売値」をクリックし約定すると「売りポジション」を保有する。
- 買い注文(買い取引) : 「該当銘柄の値段が今後上昇する」と予測した時に出す注文。「買値」をクリックし約定すると「買いポジション」を保有する。

取引ロット数:ご希望の取引ロット数(取引量)を入力します。1ロットは10万通貨単位です。

損益通貨:表示されている通貨で損益が計算されます。

ストップ: ※詳細は以下に掲載

ストップ・リミット: ※詳細は以下に掲載

リミット: ※詳細は以下に掲載

証拠金額: 取引ロット数を入力すると、取引に必要な「証拠金額」が自動的に表示されます。

売値: 売り注文を出したいときはココをクリックします。

買値: 買い注文を出したいときはココをクリックします。

スプレッド: 売値 / 買値の差が表示されます。

ストップ・リミット: 自動的に清算されるよう、予めレート指定することができます。清算は手動でも行えます。詳しくは P.17 をご覧ください。

両建て: 両建て(同じ銘柄において買い・売り両方のポジションを同時に持つこと)をしたいときにチェックを入れます。ストップまたはリミットを入力した場合は自動的にチェックが入ります。

ストップ:

損失が拡大したら自動的に清算するよう、予めレートを指定する(ストップレート)のがストップ注文です。ストップレートは売値 / 買値からの値幅(ピップ=銭)で設定します。この場合、[Min:10]なので売値 / 買値から 10 ピップ(銭)以上離れた値幅を入力します。

リミット:

利益が拡大したら自動的に清算するよう、予めレートを指定する(リミットレート)のがリミット注文です。リミットレートは売値 / 買値からの値幅(ピップ=銭)で設定します。

04 「受付完了」を確認します

注文が約定する(発注が完了する)と「受付完了」画面が表示されます。保有したポジションの内容を確認してください。

チケット

受付完了

通貨ペア・銘柄 USD/JPY

取引期間 -

レート 82.78

取引ロット数 高値 1 取引銘柄

ストップレート 83.08

リミットレート 82.53

取引参照番号 D1AAAAACMMESFAD

リブオーダー ポジションの保有

閉じる

保有ポジションは、「ポジション一覧」に表示されます。

MARKETS

ポジション一覧

保有ポジションは全てココに表示されます。

通貨ペア	取引方向	数量	買値	売値	約定日	約定時間	高値	低値	損益
USD/JPY	買	100	82.78	83.08	2018/11/15	10:00:00	83.08	82.78	0.00

ポジション一覧

通貨ペア	取引方向	数量	買値	売値	約定日	約定時間	高値	低値	損益
USD/JPY	買	100	82.78	83.08	2018/11/15	10:00:00	83.08	82.78	0.00

7 清算の仕方：

ポジションの清算をして、損益を確定させましょう！

～例：6のドル/円（USD/JPY）のポジションを清算しましょう～

01 清算するポジションの「チケット」を立ち上げます

「ポジション一覧」から清算したいポジションの銘柄名(USD/JPY)をクリックすると、「チケット」が立ち上がります。▼から「ポジションの清算」を選択しても、同様に「チケット」が表示されます。

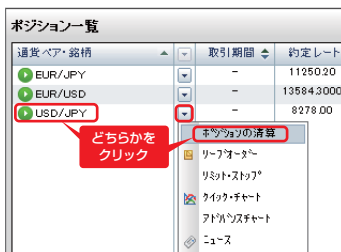

02 「チケット」に必要な事項を入力し、清算の注文を出します

お客様は、保有している USD/JPY の買いポジション 1 ロットを清算することにしました。

清算はポジションを保有した時と反対の注文を出すこととなります。つまり、買いポジションを保有している場合は売り注文(「売値」をクリック)、売りポジションを保有している場合は買い注文(「買値」をクリック)を行います。

お客様は買いポジションを清算しようとしているので、「売値」のボックスのみクリックできます(清算するボックスは青色でハイライトされます)。

「清算ロット数」および「未実現損益」を確認して、最後に「売値」をクリックすると売り注文が出され、清算されます。

03 「受付完了」を確認する

注文が約定し清算が完了すると、「受付完了」画面が表示されます。清算したポジションの内容を確認してください。

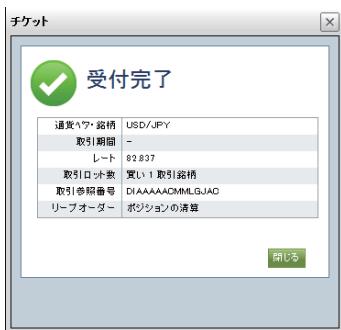

04 取引履歴を確認する

ポジションを清算したら、それによって発生した損益や証拠金など口座状況を確認しましょう。PureDeal 画面左上「My Account」をクリック、左側の「履歴」のタブより全ての取引履歴が確認できます。

取引状況明細書

取引履歴の一覧

取引	通貨	取引時間	通貨ペア・銘柄	取引価格	通貨	取引数量	レート	決済	損益	備考
21/09/14 10:17	Order		EUR/USD	1.077	EUR	40.000	1.0844	-	-	取引の決済が完了しました (2021/09/14)
21/09/14 10:17	Order		EUR/USD	1.077	EUR	40.000	1.0800	-	-	取引の決済が完了しました (2021/09/14)
21/09/14 10:46	Order		EUR/USD	1.077	EUR	40.000	1.0800	-	-	取引の決済が完了しました (2021/09/14)
21/09/14 10:46	Order		EUR/USD	1.077	EUR	40.000	1.0844	-	-	取引の決済が完了しました (2021/09/14)
21/09/14 10:46	Order		EUR/USD	1.077	EUR	40.000	1.0800	-	-	取引の決済が完了しました (2021/09/14)
21/09/14 10:46	Order		EUR/USD	1.077	EUR	40.000	1.0800	-	-	取引の決済が完了しました (2021/09/14)
21/09/14 10:46	Order		EUR/USD	1.077	EUR	40.000	1.0800	-	-	取引の決済が完了しました (2021/09/14)
21/09/14 10:47	Order		EUR/USD	1.077	EUR	40.000	1.0800	-	-	取引の決済が完了しました (2021/09/14)



8

チャートの基本操作：

チャートを利用して分析やモニターを行いましょ

IG マーケッツ証券では「クイックチャート」と「アドバンスチャート（有料）」の2種類のチャートをご用意しています。ここではビギナーに最適な「クイックチャート」の基本操作をご紹介します。

01 クイックチャートを立ち上げます

チャートをご覧になりたい銘柄を「マーケット」画面に表示させ（P.14「発注の仕方」参照）、チャートのアイコンをクリックまたはから「クイック・チャート」を選択してください。

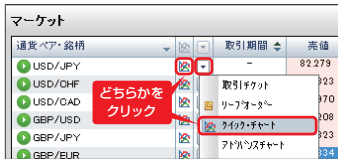

クイックチャートが起動します。



- A** チャートの表示を中値/買値/売値から選択できます。
- B** 時間・値段の確認やチャートの移動ができる「マウスカーソル・モード」、拡大表示できる「ズームイン」など、チャートをより見やすくするためのツールバーです。各ボタンにカーソルを合わせると、機能の詳細がご覧いただけます。
- C** ティック足から年足まで、時間軸を設定できます。
- D** チャート画面の拡大や縮尺ができます。
- E** 各種設定：チャートの各種設定が行えます（02参照）。
- F** グラフの保存・ロードができます。
- G** 表示されている全分析表示を保存できます（02参照）。
- H** 表示されているチャートの印刷用画面が開きます。
- I** 現在のマーケットレートが表示されます。
- J** 時間軸が表示されます。右下のから時間軸の設定が行えます。
- K** PureDealから切り離して、新しいブラウザウィンドウで表示することができます。

02 各種設定を行います

初めてクイックチャートを起動すると、初期設定として「折れ線足(終値)」の「移動平均」が表示されます。設定を変更するには、画面左下「各種設定」Eをクリックします。「テクニカル分析」の一覧が表示され、ここでご希望のテクニカル分析にチェックを入れると、右側のチャート画面に即時反映されます。

ビギナーにお勧めのチャート設定方法

初期設定「折れ線足(終値)」は途中の値動きが分かりにくいので、ビギナーの方には「ローソク足」がお勧めです。ある程度慣れてきたら、「バーチャート」でもよいでしょう。また、「移動平均」に加え、テクニカル分析の代表格である「ボリンジャーバンド」、「MACD」、「RSI」、「ストキャスティクス」の4種類にチェックを入れておけば、基本的な分析は網羅できます。

移動平均：一定期間のレートの平均値を繋いだ線のことで、上向きなら上昇トレンド、下向きなら下降トレンドを示します。移動平均線には現実のレートに近い短期線と長期的な流れを示す長期線があり、それらが交差したところが売買のシグナルとなります。

ボリンジャーバンド：移動平均線の上下に2本ずつ線を引き、それらを上値抵抗線/下値支持線として相場を予測する分析法です。ボリンジャーバンドの間で値動きが推移すると仮定し、そこからはみ出したときに売買シグナルとして判断します。

MACD：移動平均線の短期線と長期線の離れ具合(かい離幅)を数値化して曲線で表したもので、移動平均線と交差した点を見ることでトレンドおよび売買シグナルをます。基本的に、上昇トレンドならMACDも上昇して「買い」シグナル、下降トレンドならMACDも下降して「売り」シグナルとなります。

RSI(相対力指数)：相場の「行きすぎ」を0～100の指数で判断する分析法です。一般的に70ポイント以上が買われすぎて「売りシグナル」、30ポイント以下が売られすぎて「買いシグナル」、また、50ポイントを超えると上昇トレンドへの転換、反対に50ポイントを割ると下降トレンドへの転換を示しています。

ストキャスティクス：現在の売りの「行きすぎ」を判断する分析法です。2本のラインとともに0～100%の間で動き、0%に近づけば「売られすぎ」、100%に近づけば「買われすぎ」を示します。

設定したらココをクリックします。

ココをクリックすると設定内容が保存されます。

チャート画面のサイズも、ご自由にカスタマイズすることが可能です。



プロ仕様の高機能を搭載した「アドバンスチャート」

PureDealでは上記「クイックチャート」と「アドバンスチャート」の2種類のチャートがご利用いただけます。アドバンスチャートはハイレベルのニーズにもお応えする高機能が満載です。PureDealの画面右上「ツール」から簡単にご覧いただけます。アドバンスチャートは通常、月額4000円の使用料をいただいておりますが、わずか月2回のお取引で無料にてご利用いただけます。

詳しくは弊社HP [トップページ](#) > [取引システム](#) > [システム機能](#) > [アドバンスチャート](#)をご覧ください。

【アドバンスチャートの特徴】

- チャート直接取引
- トップムーバース表示機能
- 高度なテクニカル分析
- ヒストリカルデータ
- アラート設定機能
- チャート編集機能
- カスタマイズできるメニュー画面

○ PureDealの便利ツール

IGマーケット証券では、快適な取引環境を実現するための様々なツールを無料で提供しています。

オートチャーティスト

「オートチャーティスト」は、各種マーケットや銘柄の変動から様々なチャートパターンを読み取る分析ツールです。ご希望のチャートパターンを設定することにより、そのチャートパターンにマッチした銘柄とチャートが簡単に検索できます。

詳しくは弊社HPトップページ>取引システム>情報ツール>オートチャーティストをご覧ください。

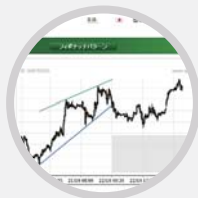

トレーディングセントラル

「トレーディングセントラル」は、日本で最初にIGマーケット証券が提供をはじめた画期的な自動チャート分析機能です。

数千に及ぶ銘柄のチャートをコンピュータが瞬時に分析、その結果をリアルタイムでお届けします。

詳しくは弊社HPトップページ>取引システム>情報ツール>トレーディングセントラルをご覧ください。



ライターニュース

世界的なニュースプロバイダーである「トムソン・ライター」と提携し、経済・金融のニュースをはじめスポーツ、天候、政治など幅広い情報を無料で提供しています。また、世論調査、各種調査結果、経済指標など投資に関連の深いニュースもご覧いただけます。

詳しくは、弊社HPトップページ>取引システム>情報ツール>ライターニュースをご覧ください。



トレードセンス・プログラム

「トレードセンス」は、これからFX/CFDを始める方を対象に開発されたオリジナル教本です。全6章のコースを通して、取引のノウハウを基礎からしっかり学ぶことができます。最低取引数が通常より少ない額にて取引できるプログラムもご用意しています。

詳しくは、弊社HPトップページ>セミナー/イベント>トレードセンスをご覧ください。



本ガイドは、お客様への操作説明を目的としてのみ作成されたもので、当社の提供する金融商品・サービスその他の取引への勧誘を目的としたものではありません。本ガイドに掲載された内容は当社の見解や予測を示すものではなく、当社はその正確性、安全性を保証するものではありません。また、本ガイド内で掲載された価格、数値等の内容は操作説明用のもので、実際の数値等を示したものではありません。本ガイドの記載内容を原因とするお客様の直接あるいは間接的損失および損害について、当社は一切の責任を負うものではありません。

・本ガイドの作成には一部デモ画面を使用しております。実際の取引画面と表示が異なる場合があります。

・本ガイドは提供されたお客様のみのご利用とさせていただきます。無断で複製、配布等の著作権法上の禁止行為にあたるご使用はご遠慮ください。

法令に基づく表記

●外国為替証拠金(FX)及びCFD取引はレバレッジ取引であり、元本や利益が保証された取引ではありません。●損失の拡大を未然に防ぐストップ注文及び強制ロスカットの機能はありますが、損失の限定を保証するものではなく、外国為替、株式、株価指数、商品等の相場急変時等によって証拠金額以上の損失が発生する事もあります。●お取引に必要な証拠金額は次の通りです。FX取引:(個人2011年7月30日まで)約定代金の2%以上(個人7月31日以降)約定代金の4%以上、(法人)同1%以上、商品CFD:(同6月25日まで)同3%以上、(6月25日以降)同5%以上、株式CFD:同20%以上、株価指数CFD:同10%以上、債券先物CFD:同2%以上、標準オプションの売り:定額制証拠金、標準オプションの買い・バイナリーオプション・リスク限定オプション:当該取引の最大損失額●未決オーダーにも維持証拠金額が必要です。●売値と買値には差(変動)があります。●各先物CFD取引、オプション取引には取引期限があります。●FX及びCFD取引の手数料及び発生するコストは次の通りです。株式CFDの取引手数料、両替手数料、口座管理手数料、出金手数料、ライブデータ利用料、チャート利用料、スワップポイント、調達コスト、配当金相当額、借株コスト●維持証拠金額や手数料、コスト等は必ず弊社ホームページ(HP)にてご確認ください。●契約締結前交付書面を熟読し十分に仕組みやリスクをご理解頂いた上で、ご自身の判断にてお取引を開始して頂くようお願い致します。

【商号】IGマーケット証券株式会社 金融商品取引業 関東財務局長(金商)第255号 商品先物取引業 【加入協会】日本証券業協会、(社)金融先物取引業協会、日本商品先物取引協会

●弊社企業情報は、本店又は弊社HP及び日本商品先物取引協会HPにて開示されております。●お客様相談窓口、弊社カスタマーサービス部**0120-25-7734**、日本商品先物取引協会相談センター**03-3664-6243**

